

ELEIÇÕES

2017



# Guia do Eleitor



# EXPEDIENTE

---

## Titulares

Adriana Martins Ximenes **DF**

André Luiz Monteiro da Rocha **MS**

Luis Joacy Barreto de Matos **SE**

## Suplentes

Carlos Alberto Caetano **DF**

Edson Santa Brígida Fragoso **PA**

Marcelo Levy Perrucci **DF**

**Produção:** Comunicação Unacon Sindical

**Jornalista Responsável:** Nayara Young (9.397/DF)

**Arte e Diagramação:** Lucivam Queiroz

## **SUMÁRIO**

---

- 2** Expediente
- 4** Apresentação
- 5** Comissão Eleitoral
- 6** Senha e Votação
- 6** Não recebeu a senha?
- 7** Como votar - passo a passo
- 10** O processo eleitoral
- 12** Conheça os candidatos
- 38** Anotações

## APRESENTAÇÃO

---

No dia 23 de novembro, será realizada a votação do processo eleitoral de 2017 da Unacon Associação e do Unacon Sindical. Eleitores de todo o país terão das 8h às 18h – horário de Brasília –, ininterruptamente, para eleger os dirigentes que irão conduzir as atividades sindicais e sociais no triênio 2018-2020.

Neste guia você encontra a composição completa das chapas para Diretoria Executiva Nacional (DEN) e Diretorias Executivas Regionais, assim como as inscrições em lista para os cargos de Delegados Sindicais do Distrito Federal, Conselho Fiscal – Nacional e Regional – e Conselho de Ética Nacional.

Há também, para o estado do Rio de Janeiro, uma vaga de Delegado Sindical com assento no Conselho de Delegados Sindicais (CDS). O prazo para envio de candidaturas teve início no dia 25 de agosto e término no dia 22 de setembro. De acordo com o Estatuto da Unacon Associação (parágrafo 2º e 3º do artigo 45) e com o Estatuto do Unacon Sindical (parágrafo 2º e 3º, do artigo 65), puderam se candidatar servidores ativos e aposentados que se filiaram até o dia 23 de maio – seis meses antes das eleições – e estão aptos a votar aqueles que se filiaram até o dia 23 de agosto – três meses antes das eleições.

# COMISSÃO ELEITORAL

---

Com a responsabilidade de coordenar e conduzir o processo eleitoral, os membros da Comissão Eleitoral Nacional (CEN) foram escolhidos por meio de fórum virtual do Conselho de Delegados Sindicais (CDS). A nomeação foi publicada no dia 24 de agosto de 2017.

## Titulares

Adriana Martins Ximenes **DF**

André Luiz Monteiro da Rocha **MS**

Luis Joacy Barreto de Matos **SE**

## Suplentes

Carlos Alberto Caetano **DF**

Edson Santa Brígida Fragoso **PA**

Marcelo Levy Perrucci **DF**

Dúvidas e pedidos de esclarecimentos devem ser encaminhados para o email: [cen2017@unacon.org.br](mailto:cen2017@unacon.org.br)

## SENHA E VOTAÇÃO

---

É a segunda vez que as eleições da Unacon Associação e do Unacon Sindical serão realizadas exclusivamente pela internet. A senha para a votação foi enviada pelos Correios no início de novembro. Para controlar o recebimento da correspondência, a Comissão Eleitoral Nacional (CEN) optou pelo envio de Carta Registrada. As senhas foram geradas por empresa de logística estruturada e com experiência no mercado.

**ATENÇÃO:** A senha é pessoal, confidencial e intransferível. O eleitor é inteiramente responsável pelo sigilo do documento.

## NÃO RECEBEU A SENHA?

---

Os eleitores que não tiverem recebido a senha até o dia **14 de novembro** podem entrar em contato com a Comissão Eleitoral Nacional (CEN) por email [cen2017@unacon.org.br](mailto:cen2017@unacon.org.br) ou telefone (61) 2107-5000. O Sindicato também irá disponibilizar equipe de suporte para o atendimento ao eleitor.

**Marcos Barbosa** (61) 2107-5048 e (61) 98215-9695  
**Jefer Souza** (61) 2107-5038

## COMO VOTAR - PASSO A PASSO

---

A votação do processo eleitoral de 2017 da Unacon Associação e do Unacon Sindical terá até **sete etapas**. O sistema de votação irá pedir a **confirmação** do voto em todas elas. O voto será computado somente quando o eleitor **concluir todas as etapas** e a plataforma gerar um **comprovante** com nome, CPF e UF do eleitor.

- 1 Para votar, o eleitor deverá entrar na internet, acessar o site do Unacon: [www.unacon.org.br](http://www.unacon.org.br) e **clique no banner** de votação.



Ou fazer o acesso direto à tela de votação pelo link: [www.unaconeleicao.org.br](http://www.unaconeleicao.org.br)

**2** Ao carregar a página, será solicitado o seu [CPF](#) e a [senha de votação](#) enviada pelos Correios.

**OBSERVAÇÃO:** A base de votação será identificada pelo sistema, a partir do cadastro de filiados do Sindicato. Compete ao afiliado o dever de manter seus dados atualizados.

**3** No [Distrito Federal](#), a votação terá cinco etapas: Diretoria Executiva Nacional (DEN), Conselho Fiscal Nacional, Conselho de Ética Nacional, Delegado Sindical e finalizar, nesta ordem.

O [Rio de Janeiro](#) será o único estado com sete etapas: Diretoria Executiva Nacional (DEN), Conselho Fiscal Nacional, Conselho de Ética Nacional, Diretoria Executiva Regional, Conselho Fiscal Regional, Delegado Sindical e finalizar, nesta ordem.

Nos [demais estados](#), a votação terá seis etapas: Diretoria Executiva Nacional (DEN), Conselho Fiscal Nacional, Conselho de Ética Nacional, Diretoria Executiva Regional\*, Conselho Fiscal Regional\*\* e finalizar, nesta ordem.

*(\*) Espírito Santo, Mato Grosso, Roraima, Santa Catarina, Sergipe e Tocantins não formalizaram solicitação de inscrição de candidaturas para Diretoria Executiva Regional. O Amapá teve solicitação de inscrição de candidaturas para a Diretoria Executiva Regional excluída do processo eleitoral por composição irregular da chapa apresentada.*

*(\*\*) Acre, Alagoas, Maranhão, Paraíba, Pernambuco, Piauí e Rio Grande do Sul não tiveram nenhum candidato inscrito para Conselho Fiscal Regional.*



## ETAPAS DE VOTAÇÃO

	Distrito Federal	Demais Estados	Rio de Janeiro
Etapa 1	Diretoria Executiva Nacional		
Etapa 2	Conselho Fiscal Nacional		
Etapa 3	Conselho de Ética Nacional		
Etapa 4	Delegados Sindicais	Diretoria Executiva Regional	Diretoria Executiva Regional
Etapa 5	CONCLUSÃO DO VOTO	Conselho Fiscal Regional	Conselho Fiscal Regional
Etapa 6		CONCLUSÃO DO VOTO	Delegado Sindical
Etapa 7			CONCLUSÃO DO VOTO

**4** O sistema de votação irá pedir a confirmação do voto em todas as etapas.

**5** Mesmo nas unidades onde não foram formalizadas a solicitação de inscrição de candidaturas para os cargos de Conselheiro Fiscal Regional e para Diretoria Executiva Regional, o eleitor deverá **avançar todas as etapas, até a última** do processo, para ter a **votação computada**.

**6** A votação só será computada quando o eleitor **concluir todas as etapas** e a plataforma gerar um **comprovante** com nome completo do eleitor.

## O PROCESSO ELEITORAL

---

A Comissão Eleitoral Nacional (CEN) divulgou a relação final das candidaturas homologadas no site do Sindicato, no dia 17 de outubro.

Sete estados – Amapá, Espírito Santo, Mato Grosso, Roraima, Santa Catarina, Sergipe e Tocantins – ou não formalizaram a solicitação de inscrição de candidaturas para Diretoria Executiva Regional ou tiveram a inscrição impugnada. Nesses estados, serão realizadas eleições suplementares, na forma das disposições estatutárias do Unacon Sindical, da Unacon Associação e das entidades locais.

Acre, Alagoas, Maranhão, Paraíba, Pernambuco, Piauí e Rio Grande do Sul não tiveram nenhum candidato inscrito para Conselho Fiscal Regional. Nestes casos, a eleição será feita por meio de Assembleia Geral Extraordinária (AGE) a ser convocada pelas próximas Diretorias Executivas Regionais eleitas em 2018.

## CONCORRÊNCIA

Duas chapas vão concorrer à Diretoria Executiva Nacional (DEN): a “Chapa 1 - Unidade, Experiência e Ação” e a “Chapa 2 - Pra Fazer do Jeito Certo”. O Rio de Janeiro também teve duas chapas inscritas: a “Chapa 1 - Rio” e a “Chapa 2 - Integração”.

Os filiados do Distrito Federal, independentemente do órgão de origem, poderão escolher um Delegado Sindical de Controle Interno ou de Finanças Públicas. A novidade foi instituída pela Reforma Estatutária realizada em 2017, que aprovou a criação da Câmara de Representantes da Secretaria do Tesouro Nacional (STN). Com isso, das 12 vagas disponíveis, 6 – ou seja, metade – estão reservadas aos servidores lotados na Secretaria do Tesouro Nacional (STN).

## POSSE

Regulamentada pelos estatutos da Unacon Associação (parágrafo 2º, do artigo 47) e do Unacon Sindical (parágrafo 2º, do artigo 67), a posse dos eleitos deve ser realizada até o quinto dia útil do mês de janeiro subsequente à realização das eleições.

## CONHEÇA OS CANDIDATOS

---

Foram homologadas as candidaturas de servidores ativos e aposentados que se filiaram até o dia 23 de maio – seis meses antes das eleições. A seguir, você terá acesso à composição completa das chapas para Diretoria Executiva Nacional (DEN) e Diretorias Executivas Regionais, além das inscrições em lista para os cargos de Delegados Sindicais do Distrito Federal, Conselho Fiscal – Nacional e Regional – e Conselho de Ética Nacional. Há também, para o estado do Rio de Janeiro, uma vaga de Delegado Sindical com assento no Conselho de Delegados Sindicais (CDS).

### ATENÇÃO

---

Espírito Santo, Mato Grosso, Roraima, Santa Catarina, Sergipe e Tocantins não formalizaram solicitação de inscrição de candidaturas para Diretoria Executiva Regional. O Amapá teve solicitação de inscrição de candidaturas para a Diretoria Executiva Regional excluída do processo eleitoral por composição irregular da chapa apresentada.

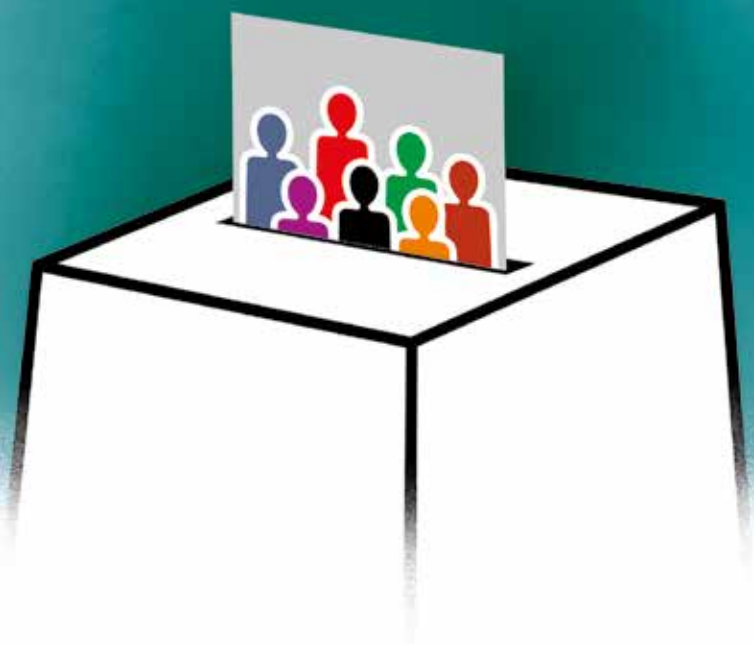

## Chapa 1 - Unidade, Experiência e Ação

**Presidente** Rudinei dos Santos Marques

**Idade** 48 anos

**Cargo/ lotação** Auditor Federal de Finanças e Controle / CGU  
- Regional RS

**Formação** Doutor em Filosofia

**E-mail** [rudineimarques@yahoo.com.br](mailto:rudineimarques@yahoo.com.br)

**Vice-Presidente** Daniel Xavier Lara

**Secretário Executivo** Bráulio Santiago Cerqueira

**Diretor de Finanças** Arivaldo Pereira Sampaio

**Dir. de Assuntos Jurídicos** Roberto Kodama

**Diretor de Filiados** Roberta G. Holder Belfort Campos

**Dir. de Comunicação Social** Frederico Carlos Janz

## Chapa 2 - Pra fazer do Jeito Certo

**Presidente** Fábio Félix Cunha da Silva

**Idade** 37 anos

**Cargo/** Auditor Federal de Finanças e Controle / CGU  
**lotação** DF

**Formação** Bacharel em Administração

**E-mail** [fabiofelix77@gmail.com](mailto:fabiofelix77@gmail.com)

**Vice-Presidente** Luiz Roberto de Melo Machado

**Secretário Executivo** Leonel Alves de Melo

**Diretor de Finanças** Jailison Weilly Silveira

**Dir. de Assuntos Jurídicos** Caetano Rossato Rabelo

**Diretor de Filiados** Márcia Sales Uchôa

**Dir. de Comunicação Social** Aureliano V. Rodrigues Junior

**DELEGADOS SINDICAIS DO DISTRITO FEDERAL****DF**

<b>Pseudônimo</b>	<b>Cargo Pleiteado</b>
<b>Ágatha Lechner da Silva</b>	Finanças Públicas
<b>Ari Costa</b>	Controle Interno
<b>Carlos Pio</b>	Controle Interno
<b>Corinto Silveira</b>	Controle Interno
<b>Dalvina Macedo de Oliveira</b>	Controle Interno
<b>Eric Lisboa</b>	Finanças Públicas
<b>Flávio Yamashita</b>	Controle Interno
<b>Gabriel Gdalevici Junqueira</b>	Finanças Públicas
<b>Luiz Alberto Vieira Filho (Betinho)</b>	Finanças Públicas
<b>Manoel Messias de Jesus</b>	Finanças Públicas
<b>Marussia Pires</b>	Controle Interno
<b>Pedro Padilha Pontes</b>	Finanças Públicas
<b>Rafael Perez Marcos</b>	Finanças Públicas
<b>Thiago Braga Smarzaro</b>	Controle Interno
<b>Valério Victorino André Coelho</b>	Controle Interno
<b>Wellyngton Fábio</b>	Finanças Públicas
<b>Zé Marcos</b>	Controle Interno
<b>Zeles</b>	Controle Interno



## CONSELHO FISCAL NACIONAL

<b>Nome</b>	<b>Pseudônimo</b>
Antonio José da Silva	<b>Antonio José</b>
Bruno Fabiano Soares de Oliveira	<b>Bruno Fabiano</b>
Fani Leite da Silva	<b>Fani Leite da Silva</b>
Julio Domingues Zenckner Possas	<b>Julio Possas (Julião)</b>
Laura Márcia de Souza Lima Safi	<b>Laura Safi</b>
Lino de Oliveira Gonçalves	<b>Lino Gonçalves</b>
Maria da Conceição Geraldo	<b>Conceição Geraldo</b>
Mary Joyce White Rocha	<b>Mary Joyce</b>
Rossana Valéria Gonçalves	<b>Rossana Gonçalves</b>

## CONSELHO DE ÉTICA NACIONAL

<b>Nome</b>	<b>Pseudônimo</b>
Adriano de Queiroz Almeida	<b>Adriano Queiroz</b>
Estevam Henrique Silveira Barbosa	<b>Estevam</b>
José Paulino Iglesias Gomes	<b>José Paulino</b>
Rogério Honorato Torres	<b>Rogério Honorato</b>

**DIRETORIA EXECUTIVA REGIONAL - ACRE****AC****Chapa 1 - Única****Presidente** Edilson Rodrigues Vidal**Idade** 58 anos**Cargo/  
lotação** Técnico Federal de Finanças e Controle / CGU  
- Regional AC**Formação** Ensino Médio completo**E-mail** [edilsonrodriguesvidal@zipmail.com.br](mailto:edilsonrodriguesvidal@zipmail.com.br)**Secretário Executivo** Acelino Rodrigues Alves**Diretor de Finanças** Nilberto Nilson de Matos Mendes**Diretor de Filiados** Osmar Nilo de Jesus Lima Bezerra Neto**CONSELHO FISCAL REGIONAL - ACRE****AC**

Não houve candidatos

## Chapa 1 - Alagoas

**Presidente** Marcos Antônio Ferreira Calixto

**Idade** 45 anos

**Cargo/lotação** Técnico Federal de Finanças e Controle / CGU  
- Regional AL

**Formação** Bacharel em Direito

**E-mail** [mafcalixto@gmail.com](mailto:mafcalixto@gmail.com)

**Vice-Presidente** Francisco Sepúlveda Diniz Junior

**Secretário** Maria Lucia Cedrim da Silva

**Tesoureiro** José Jilson Lima

Não houve candidatos

**DIRETORIA EXECUTIVA REGIONAL - AMAZONAS****AM****Chapa 1 - Rio Amazonas****Presidente** Alex Gomes da Silva**Idade** 45 anos**Cargo/  
lotação** Auditor Federal de Finanças e Controle / CGU  
- Regional AM**Formação** Bacharel em Ciências Contábeis**E-mail** [alexdfc@hotmail.com](mailto:alexdfc@hotmail.com)**Secretário Executivo** Rafael de Oliveira Novo**Diretor de Finanças** Isa Mary de Carvalho Lima**Diretor de Filiados** Juarez Silva Oliveira**CONSELHO FISCAL REGIONAL - AMAZONAS****AM****Nome****Pseudônimo**

Aldo da Conceição Fonseca

**Aldo Fonseca**

Jorge Augusto Maia Machado

**Jorge**

Telma Maria Viga de Albuquerque

**Telma Viga**

**Chapa 1 - Articulação e Transparência****Presidente** Filipe Leão Marques**Idade** 38 anos**Cargo/  
lotação** Auditor Federal de Finanças e Controle / CGU  
- Regional BA**Formação** Bacharel em Ciências Contábeis**E-mail** [filipeleoaomarkes@yahoo.com.br](mailto:filipeleoaomarkes@yahoo.com.br)**Secretário Executivo** Antonio Veiga Argollo Neto**Diretor de Finanças** Maria do Céu Lins de Oliveira**Diretor de Filiados** Edvaldo de Almeida Campelo Junior**CONSELHO FISCAL REGIONAL - BAHIA**

<b>Nome</b>	<b>Pseudônimo</b>
Celeste Maria de Oliveira Santana	<b>Celeste Santana</b>
Ery Mendes da Silva	<b>Ery Mendes da Silva</b>
José Petrucio Pinheiro	<b>José Petrucio Pinheiro</b>
Romualdo Anselmo dos Santos	<b>Romualdo Santos</b>

**Chapa 1****Presidente** Antonio Edilberto Araujo Barreto**Idade** 53 anos**Cargo/  
lotação** Auditor Federal de Finanças e Controle / CGU  
- Regional CE**Formação** Bacharel em Ciências Contábeis**E-mail** [edilberto.barreto@hotmail.com](mailto:edilberto.barreto@hotmail.com)**Secretário Executivo** Leonardo Teixeira Ramos**Diretor de Finanças** Marcus Emmanuel Carvalho dos Santos**Diretor de Filiados** Adriano Magalhães Bizarria**Nome****Pseudônimo**

Alberto Rodrigues de Carvalho

**Alberto Rodrigues de Carvalho**

Carlos Escóssia Barbosa Júnior

**Carlos Escóssia Barbosa Jr.**

Domingos Sávio Farias Lima

**Sávio**

## Chapa 1 - Unidos Pela Carreira

**Presidente** Jaci Fernandes Sobrinho**Idade** 72 anos**Cargo/** Auditor Federal de Finanças e Controle / CGU  
**lotação** - Regional GO**Formação** Bacharel em Engenharia e Psicologia**E-mail** [jjparaiba@ig.com.br](mailto:jjparaiba@ig.com.br)**Vice-Presidente** Silvestre Ernane de Goes Monteiro Cabral**Tesoureiro** Gustavo Fleury Soares**Diretor Suplente** Luiz Carlos Faria de Jesus

## CONSELHO FISCAL REGIONAL - GOIÁS

Nome	Pseudônimo
Adão de Castro e Silva	<b>Adão de Castro e Silva</b>
David Lemos Rosa	<b>David Lemos Rosa</b>
Sinair Generoso de Freitas	<b>Sinair Generoso de Freitas</b>

**Chapa 1 - Atitude**

**Presidente** Armando Gonçalves Mendes de Carvalho

**Idade** 41 anos

**Cargo/** Auditor Federal de Finanças e Controle / CGU  
**lotação** - Regional MA

**Formação** Bacharel em Ciências Contábeis

**E-mail** [armandogmc@ig.com.br](mailto:armandogmc@ig.com.br)

**Vice-Presidente** Samuel Barros Gondinho

**Secretário-Geral** Arnaldo Guilherme de Oliveira

**Tesoureiro** Keila Frota de Albuquerque Veras

**Diretor de Assuntos** Adriano Antônio Roberto

**Técnicos** Oliveira Machado

Não houve candidatos



## Chapa 1 - Única

**Presidente** Elber Stilben de Souza

**Idade** 51 anos

**Cargo/lotação** Auditor Federal de Finanças e Controle / CGU  
- Regional MS

**Formação** Pós-graduado em Administração Pública

**E-mail** [stilben@gmail.com](mailto:stilben@gmail.com)

**Vice-Presidente** José Fernando da Costa Jesus

**Tesoureiro** Lilson Abelardo Messias Saldanha

**Nome**

**Pseudônimo**

Nelson Rogério de Lima

**Nelson Rogério de Lima**

Renato Camillo

**Renato Camillo**

## Chapa 1 - Progressista

**Presidente** João Colaço dos Santos

**Idade** 64 anos

**Cargo/lotação** Técnico Federal de Finanças e Controle / CGU  
- Regional MG

**Formação** Ensino Médio Completo

**E-mail** [joaococo@gmail.com](mailto:joaococo@gmail.com)

**Vice-Presidente** Lincoln de Souza Silva

**1º Secretário** Paulo César Miranda Bruno

**2º Secretário** Marco Antônio Silva Ribeiro

**1º Tesoureiro** Conceição Policarpo Correia  
Mourão de Oliveira

**2º Tesoureiro** Aline Halim Saliba

**Diretor de Assuntos Técnicos** Márcio Alessandro Mota Couto

**Diretor de Assuntos Jurídicos** Wagner Eustáquio Cunha Alves

## CONSELHO FISCAL REGIONAL - MINAS GERAIS

**Nome**

**Pseudônimo**

Diovana Nogueira Guadanini Quintino

**Diovana**

Isabela Orzil Cançado de Amorim

**Isabela Orzil**

Ivana de Paula de Oliveira Agostinho

**Ivana**

Tiago Lopes Teixeira

**Tiago**

**DIRETORIA EXECUTIVA REGIONAL - PARÁ****PA****Chapa 1 - Chapa 01****Presidente** Jefferson Medeiros dos Santos**Idade** 47 anos**Cargo/** Auditor Federal de Finanças e Controle / CGU  
**lotação** - Regional PA**Formação** Bacharel em Administração**E-mail** [jeffcaju@yahoo.com.br](mailto:jeffcaju@yahoo.com.br)**Vice-Presidente** Rodrigo Bender Moreira**1º Tesoureiro** Maria Tereza Renteiro de Menezes**2º Tesoureiro** Antônia Hércia Picanço Neiva**Diretor de Filiados** Maria das Graças Angelim**Ativos** Cardoso de Souza**CONSELHO FISCAL REGIONAL - PARÁ****PA****Nome****Pseudônimo**

Waldemar Alves da Silva

**Waldemar Alves da Silva**

**DIRETORIA EXECUTIVA REGIONAL - PARAÍBA****PB****Chapa 1****Presidente** Maria Esmeralda Rodrigues**Idade** 53 anos**Cargo/  
lotação** Auditora Federal de Finanças e Controle / CGU  
- Regional PB**Formação** Bacharel em Economia**E-mail** [mariaesmeraldarodrigues@gmail.com](mailto:mariaesmeraldarodrigues@gmail.com)**Vice-Presidente** Fábio de Assis Moreira Lima**1º Tesoureiro** Rodrigo Márcio Medeiros Paiva**2º Tesoureiro** Flaviano Vaz Ribeiro Gondim**CONSELHO FISCAL REGIONAL - PARAÍBA****PB**

Não houve candidatos

## Chapa 1

**Presidente** Luciano Guilherme Turin**Idade** 45 anos**Cargo/  
lotação** Auditor Federal de Finanças e Controle / CGU  
- Regional PR**Formação** Pós-graduado em Administração de  
Empresas**E-mail** [luciano.turin@gmail.com](mailto:luciano.turin@gmail.com)**Secretário Geral** Claudio Pelacini**Tesoureiro** Ricardo Mugnol**Diretor de Assuntos Jurídicos e de  
Assistência aos Aposentados** Salvador Abreu Petti

## CONSELHO FISCAL REGIONAL - PARANÁ

**Nome****Pseudônimo**

Alzira Ester Angeli

**Alzira Ester Angeli**

Clayton Machado

**Clayton**

Marcos Eduardo de Abreu

**Marcos E. Abreu**

Taís Mendonça de Melo

**Taís Melo**

## Chapa 1 - Única

**Presidente** Abelardo Jorge Lessa Lopes

**Idade** 54 anos

**Cargo/lotação** Técnico Federal de Finanças e Controle / CGU  
- Regional PE

**Formação** Bacharel em Administração

**E-mail** [abelardolessa@gmail.com](mailto:abelardolessa@gmail.com)

**Vice-Presidente** Rivadávia José Soares

**1º Tesoureiro** Djanira de Miranda Costa

**1º Secretário** Severina Maria da Silva Lira

Não houve candidatos

**Chapa 1 - Para Continuar Fazendo****Presidente** Eurípedes Rodrigues de Andrade Filho**Idade** 49 anos**Cargo/  
lotação** Auditor Federal de Finanças e Controle / CGU  
- Regional MS**Formação** Bacharel em Engenharia Civil**E-mail** [erandrade@outlook.com.br](mailto:erandrade@outlook.com.br)**Vice-Presidente** Virilândia Alves Graciano Silva**1º Secretário** Maria Cristina Pereira  
da Silva Charahua**1º Tesoureiro** João da Rocha Barros**Diretor de Assuntos Técnicos** José Ribamar  
Fonseca dos Santos**Diretor de Assuntos Jurídicos** Elizeu Pereira do Santos Neto**Diretor Sócio Cultural** Carmem Luiza e Silva  
Nascimento

Não houve candidatos

**Chapa 1 - Rio****Presidente** Ana Maria Balthar Pinto Machado**Idade** 60 anos**Cargo/  
lotação** Técnica Federal de Finanças e Controle / CGU  
- Regional RJ**Formação** Pós-graduada em Psicopedagogia**E-mail** [balthar@hotmail.com](mailto:balthar@hotmail.com)**Vice-Presidente** Arlette Anna Martins**1º Secretário** Mara Luiza Maghelly Caldas Delgado**2º Secretário** Valdiza Lustosa Blanco**1º Tesoureiro** Dinael da Silva Moura**2º Tesoureiro** Joseir Ferreira Pereira**Diretor de Assuntos  
Técnicos** Terezinha de  
Moraes Pacheco**DELEGADOS SINDICAIS - RIO DE JANEIRO****Nome****Pseudônimo**

Alcides Sales Coelho

**Alcides Sales Coelho**

Flávio Guerra Ferreira

**Flávio Guerra**



## Chapa 2 - Integração

**Presidente** Marcos José da Silva Neves

**Idade** 38 anos

**Cargo/** Auditor Federal de Finanças e Controle / CGU  
**lotação** - Regional RJ

**Formação** Bacharel em Ciências Militares

**E-mail** [marcosjsn@terra.com.br](mailto:marcosjsn@terra.com.br)

**Vice-Presidente** Juliana Rocha Lages

**1º Secretário** Gisele Moreira Pinto

**2º Secretário** Luiz Henrique Gomes Coelho da Silva

**1º Tesoureiro** Rosangela Casini

**2º Tesoureiro** Paulo Henrique Fonseca Borges

**Diretor de Assuntos** Lucia Helena Conceição

**Técnicos** Andrade Torres

## CONSELHO FISCAL REGIONAL - RIO DE JANEIRO

**Nome****Pseudônimo**

Fernando Antônio da Paixão

**Fernando Paixão**

Maria Thereza Galaxo

**Thereza Galaxo**

Paulo Silas Louzada

**Paulo Silas**

**DIRETORIA EXECUTIVA REGIONAL  
- RIO GRANDE DO NORTE**

**RN**

**Chapa 1**

**Presidente** Khalil Chaves Cruz

**Idade** 38 anos

**Cargo/  
lotação** Auditor Federal de Finanças e Controle / CGU  
- Regional RN

**Formação** Bacharel em Ciência da Computação

**E-mail** [khalil.chaves@gmail.com](mailto:khalil.chaves@gmail.com)

**Vice-Presidente** Elaine Niehues Faustino

**Secretário** Cristiane Cunha Pitta Lima

**Tesoureiro** Jonas Alves dos Reis

**Diretor de Assuntos Técnicos** Juceliana Maboni

**Diretor de Assuntos Jurídicos** Wild Oswaldo do Nascimento

**CONSELHO FISCAL REGIONAL  
- RIO GRANDE DO NORTE**

**RN**

**Nome**

**Pseudônimo**

Adriana Oliveira Ferreira

**Adriana Oliveira Ferreira**

Alice Maria Buenano Correia

**Alice Maria Buenano Correia**

Lúcia de Fátima Soares de  
Macedo

**Lúcia de Fátima Soares de  
Macedo**

Viviane André Antunes

**Viviane André Antunes**

**DIRETORIA EXECUTIVA REGIONAL  
- RIO GRANDE DO SUL**

**RS**

**Chapa 1**

**Presidente** José Luiz Pereira de Lima

**Idade** 64 anos

**Cargo/  
lotação** Auditor Federal de Finanças e Controle / CGU  
- Regional RS

**Formação** Bacharel em Ciências Contábeis

**E-mail** [jlpererialima@yahoo.com.br](mailto:jlpererialima@yahoo.com.br)

**Vice-Presidente** Carlos Renato Corrêa Leite

**Secretário Executivo** Lauri dos Santos Dias

**Diretor de Finanças** Rodrigo Nunes Medeiros

**Diretor de Filiados** Paulo Danilo da Silva Brito

**CONSELHO FISCAL REGIONAL - RIO GRANDE DO SUL**

**RS**

Não houve candidatos

**Chapa 1****Presidente** Valério Jordão Barbosa**Idade** 52 anos**Cargo/  
lotação** Técnico Federal de Finanças e Controle / CGU  
- Regional RO**Formação** Bacharel em Ciências Contábeis**E-mail** [valerijordao1@yahoo.com.br](mailto:valerijordao1@yahoo.com.br)**Vice-Presidente** Lucas Calvi Akl**Tesoureiro** Sonia Maria Mendes Moraes Silva**CONSELHO FISCAL REGIONAL - RONDÔNIA****Nome****Pseudônimo**

Jackelline Carvalho de Mesquita Andrade

**Jackelline Carvalho**

Omilson Clayton Dias Tavares Junior

**Omilson Tavares**

**Chapa 1 - SP 2018 - 2020****Presidente** Sergio Takayuki Takibayashi**Idade** 54 anos**Cargo/  
lotação** Auditor Federal de Finanças e Controle / CGU  
- Regional SP**Formação** Bacharel em Engenharia Elétrica**E-mail** [pix\\_2k03@yahoo.com](mailto:pix_2k03@yahoo.com)**Vice-Presidente** Ricardo César Carromeu Dias**1º Tesoureiro** Roberto Quintela Fortes**Diretor de Assuntos  
Técnicos** Carmen Regina da Silva**CONSELHO FISCAL REGIONAL - SÃO PAULO**

<b>Nome</b>	<b>Pseudônimo</b>
Flávio Massashi Tagomori	<b>Flávio</b>
Nair Nahomi Hirai	<b>Nair Hirai</b>
Sergio Affonso de Oliveira	<b>Sergio Affonso</b>
Sérgio Utiyama	<b>Sérgio Utiyama</b>







SINDICATO NACIONAL DOS AUDITORES E  
TÉCNICOS FEDERAIS DE FINANÇAS E CONTROLE



61 2107 5000 | [www.unacon.org.br](http://www.unacon.org.br)  
[unacon@unacon.org.br](mailto:unacon@unacon.org.br)

SCLN 110, Bloco C, Loja 69/79  
Brasília/DF - CEP 70.753.530